



สำนักงานอุตสาหกรรมจังหวัดกระบี่  
๑๙๖ หมู่ที่ ๗ ถนนท่าเรือ ตำบลไสไทย  
อำเภอเมือง จังหวัดกระบี่ ๘๑๐๐๐

มกราคม ๒๕๖๓

เรื่อง ขอบิดประกาศรับฟังความคิดเห็นของประชาชน กรณีผู้ขออนุญาตเกี่ยวกับโรงงาน

เรียน นายองค์การบริหารส่วนตำบลศาลาด่าน

สิ่งที่ส่งมาด้วย ๑. ประกาศการรับฟังความคิดเห็นประชาชน จำนวน ๑ ชุด  
๒. สำเนาคำขอรับใบอนุญาต (ร.ง.๓) จำนวน ๑ ชุด

ด้วยสำนักงานอุตสาหกรรมจังหวัดกระบี่ ได้รับคำขอทั่วไปเพื่อประกาศรับฟังความคิดเห็นของประชาชนเกี่ยวกับการขอรับใบอนุญาตขยายโรงงานครั้งที่ ๑ ของ บริษัท เกร็ดแก้ว กรีน จำกัด ประกอบกิจการผลิตน้ำแข็งหลอด ตั้งอยู่ ณ เลขที่ ๓๑๒ หมู่ที่ ๓ ตำบลศาลาด่าน อำเภอเกาะลันตา จังหวัดกระบี่

สำนักงานอุตสาหกรรมจังหวัดกระบี่ ขอความร่วมมือองค์การบริหารส่วนตำบลศาลาด่านให้พนักงานเจ้าหน้าที่ปิดประกาศการรับฟังความคิดเห็นของประชาชนเกี่ยวกับการขออนุญาตประกอบกิจการโรงงาน ตามระเบียบกระทรวงอุตสาหกรรม ว่าด้วยการรับฟังความคิดเห็นของประชาชนในการพิจารณาออกใบรับแจ้งการประกอบกิจการโรงงาน ใบอนุญาตประกอบกิจการโรงงาน และใบอนุญาตขยายโรงงานตามกฎหมายว่าด้วยโรงงาน พ.ศ. ๒๕๕๕ และแก้ไขเพิ่มเติม (ฉบับที่ ๒) พ.ศ. ๒๕๕๗ ณ องค์การบริหารส่วนตำบลศาลาด่าน เพื่อให้ประชาชนทราบโดยทั่วกัน ตามมาตรา ๓๐ แห่ง พ.ร.บ. วิธีการปฏิบัติราชการทางปกครอง พ.ศ. ๒๕๓๙ หากผู้ใดจะให้ความเห็นเกี่ยวกับเรื่องดังกล่าวข้างต้น ขอให้แจ้งภายใน ๑๕ วัน นับแต่วันปิดประกาศ และเมื่อครบกำหนดระยะเวลาแล้ว ขอความอนุเคราะห์องค์การบริหารส่วนตำบลศาลาด่านโปรดให้ความเห็นและแจ้งผลการปิดประกาศให้สำนักงานทราบ ภายใน ๗ วัน เพื่อจะได้ประกอบการพิจารณาการขออนุญาตต่อไป โดยมอบหมายให้นายจินฉัตร อนันท์มาศ ตำแหน่ง วิศวกรชำนาญการ สำนักงานอุตสาหกรรมจังหวัดกระบี่ เป็นผู้ปิดประกาศ รายละเอียดดังสิ่งที่ส่งมาด้วย

จึงเรียนมาเพื่อพิจารณา

ขอแสดงความนับถือ

(นางสาวสุภัชรี กุฑทพันธ์)

นักวิเคราะห์นโยบายและแผนชำนาญการพิเศษ รักษาการแทน  
อุตสาหกรรมจังหวัดกระบี่

กลุ่มโรงงานอุตสาหกรรม

โทร. ๐ ๗๕๖๑ ๒๙๙๘

โทรสาร ๐ ๗๕๖๒ ๐๐๖๐

E-mail: moi\_krabi@industry.go.th

“กระทรวงอุตสาหกรรม เป็นที่พึ่งของผู้ประกอบการและประชาชนอย่างแท้จริง”

เรียน นายกอบต.ศาลาด่าน

- เพื่อโปรดทราบ
- เพื่อโปรดพิจารณา
- แจ้งส่วนที่เกี่ยวข้อง.....
- .....

ทวงสำนักงานอุตสาหกรรมจังหวัดกระบี่  
 ขอความเห็นพร้อมใบปลิวกรมส่งเสริมการค้าระหว่างประเทศ  
 อนุญาตประกอบกิจการโรงงาน ตามรายละเอียดที่แนบ  
 ลงพร้อมกันนี้

จึงเรียนมาเพื่อโปรดทราบและ พิจารณา  
 จ.ส. 10 ม.ค. 2563 .

เสนอ  นาย  รอง 1  รอง 2

- ผอ.อ.ป.อ.
- ผอ.อ.จ.อ.ป.อ. 500000



- ผอ.อ.จ.อ.ป.อ.

อ.จ.อ.ป.อ. 500000

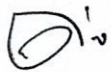

10 ม.ค. 2563

อ.จ.อ.ป.อ. 500000



10 ม.ค. 63





ประกาศสำนักงานอุตสาหกรรมจังหวัดกระบี่  
เรื่อง การรับฟังความคิดเห็นของประชาชนในการพิจารณาเกี่ยวกับโรงงานจำพวกที่ ๓

ด้วย สำนักงานอุตสาหกรรมจังหวัดกระบี่ ประสงค์จะรับฟังความคิดเห็นของประชาชน กรณีสำนักงานอุตสาหกรรมจังหวัดกระบี่ จะพิจารณาคำขอรับใบอนุญาตประกอบกิจการขยายโรงงานครั้งที่ ๑ ของบริษัท เกร็ดแก้ว กรีน จำกัด สถานที่ขอรับอนุญาต ณ เลขที่ ๓๑๒ หมู่ที่ ๓ ตำบลศาลาด่าน อำเภอ เกาะลันตา จังหวัดกระบี่ รายละเอียดตามเอกสารแนบท้ายประกาศนี้

บุคคลใดจะให้ความเห็นเกี่ยวกับเรื่องดังกล่าวข้างต้น ขอให้แจ้งให้สำนักงานอุตสาหกรรมจังหวัดกระบี่ ทราบภายในวันที่ ๒๕ มี.ค. ๒๕๖๓ พ้นจากกำหนดนี้แล้ว สำนักงานอุตสาหกรรมจังหวัดกระบี่ จะได้พิจารณาต่อไป อนึ่ง หากผู้ใดประสงค์จะทราบรายละเอียดเพิ่มเติมสามารถสอบถามได้ที่ สำนักงานอุตสาหกรรมจังหวัดกระบี่ โทร ๐ ๗๕๖๑ ๒๙๙๘ โทรสาร ๐ ๗๕๖๒ ๐๐๖๐

ประกาศ ณ - ๙ มี.ค. ๒๕๖๓

(นางสาวสุกข์ศรี กุกุทพันธ์)

นักวิเคราะห์นโยบายและแผนชำนาญการพิเศษ รักษาการแทน  
อุตสาหกรรมจังหวัดกระบี่  
ผู้ประกาศ

(นายจินตวัตร อนันท์มาศ)  
วิศวกรชำนาญการ

“กระทรวงอุตสาหกรรม เป็นที่พึ่งของผู้ประกอบการและประชาชนอย่างแท้จริง”

## สาระสำคัญโดยย่อของโรงงาน

- (๑) ชื่อโรงงาน..... บริษัท เกร็ดแก้ว กรีน จำกัด.....
- (๒)  ขอรับใบแจ้งประกอบกิจการ โรงงานจำพวกที่ ๒ )  ขอรับใบอนุญาตประกอบกิจการโรงงาน  
 ขอรับใบอนุญาตขยายโรงงาน ครั้งที่.....๑.....  
 ณ เลขที่ ๓๑๒ หมู่ที่ ๓ ตำบลศาลาด่าน อำเภอเกาะลันตา จังหวัดกระบี่
- (๓) จำนวนเนื้อที่ตั้งโรงงาน..... ๔,๘๐๐..... ตารางเมตร  
 (การขยายโรงงานครั้งที่ ๑ อยู่ในพื้นที่เดิมที่ได้รับอนุญาต)
- (๔) เป็นโรงงานจำพวกที่..... ๓..... ลำดับที่..... ๑๔.....
- (๕)  ประกอบกิจการ.....  
 ขยายโรงงาน ครั้งที่.....๑..... โดยมีการประกอบกิจการ..... ผลิตน้ำแข็งหลอด.....
- (๖) เงินลงทุนประมาณ..... ๑๑,๐๐๐,๐๐๐..... บาท
- (๗) ใช้เครื่องจักรมีกำลังรวม..... ๑๙๖.๕๐ แรงม้า (กำลังเครื่องส่วนขยาย ๑๒๑.๑๐ แรงม้า เครื่องจักรเดิม ๗๕.๔๐ แรงม้า) คนงานจำนวน..... ๗..... คน
- (๘) ผู้ขอรับใบอนุญาตประกอบกิจการโรงงาน  
 บุคคลธรรมดาชื่อ.....  
 นิติบุคคลชื่อ/ผู้แทนนิติบุคคลชื่อ..... บริษัท เกร็ดแก้ว กรีน จำกัด.....

จุฬณิศา  
 (นายจิณณวัตร อนันตมาศ)  
 วิศวกรชำนาญการ  
 พนักงานเจ้าหน้าที่ตาม พ.ร.บ. โรงงาน พ.ศ.๒๕๓๕

จุฬณิศา  
 (นายจิณณวัตร อนันตมาศ)  
 วิศวกรชำนาญการ

“กระทรวงอุตสาหกรรม เป็นที่พึ่งของผู้ประกอบการและประชาชนอย่างแท้จริง”

วัตถุประสงค์ ผลิตภัณฑ์ กระบวนการผลิต ของเสียมลพิษหรือสิ่งใด ๆ ที่มีผลกระทบต่อสิ่งแวดล้อม

(๑) วัตถุประสงค์ประกอบด้วย

๑. น้ำดิบ ..... ปริมาณการใช้ ..... ๑๕,๐๐๐ ..... ลบ.ม./ปี

(๒) ชนิดผลิตภัณฑ์

๑. น้ำแข็งหลอด ..... ปริมาณการผลิต ..... ๑๕,๐๐๐ ..... ตัน/ปี

(๓) กระบวนการผลิต

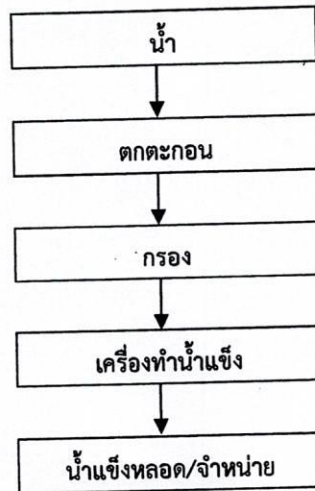

(๔) ของเสียมลพิษ หรือสิ่งใด ๆ ที่มีผลกระทบต่อสิ่งแวดล้อม

๔.๑ อัตรารายจากแอมโมเนียรั่วไหล .....

จัดพิมพ์  
 (นายจินณวัตร อนันตมาศ)  
 วิศวกรชำนาญการ  
 พนักงานเจ้าหน้าที่ตาม พ.ร.บ. โรงงาน พ.ศ.๒๕๓๕

จัดพิมพ์  
 (นายจินณวัตร อนันตมาศ)  
 วิศวกรชำนาญการ

“กระทรวงอุตสาหกรรม เป็นที่พึ่งของผู้ประกอบการและประชาชนอย่างแท้จริง”



ผลกระทบที่อาจเกิดขึ้นแก่ประชาชนที่อยู่อาศัยในพื้นที่ใกล้เคียงสถานที่ตั้งโรงงานหรือขยายโรงงาน  
และประชาชนทั่วไป วิธีป้องกันเหตุเดือดร้อนรำคาญความเสียหายอันตราย

๑. ผลกระทบ

- ๑. อันตราย กรณีเกิดแอมโมเนียรั่วไหล.....
- ๒. ผู้ที่อาจได้รับผลกระทบ
  - ๑. ผู้ปฏิบัติงานในโรงงาน.....
  - ๒. ผู้อยู่อาศัยใกล้เคียงบริเวณโรงงาน.....
- ๓. วิธีป้องกันเหตุเดือดร้อนรำคาญความเสียหายอันตราย การควบคุมการปล่อยของเสียมลพิษหรือสิ่งใด ๆ
  - ๑. มีมาตรการป้องกันที่เกิดจากแอมโมเนียรั่วไหล ที่ได้รับการออกแบบและรับรองโดยวิศวกรสาขาที่เกี่ยวข้อง
  - ๒. มีมาตรการให้ผู้ปฏิบัติงาน สวมใส่อุปกรณ์ป้องกันอันตรายส่วนบุคคล (PPE)

จตุพล  
(นายจตุพล วัฒนวิตร อนันตมาศ)  
วิศวกรชำนาญการ  
พนักงานเจ้าหน้าที่ตาม พ.ร.บ. โรงงาน พ.ศ.๒๕๓๕

จตุพล  
(นายจตุพล วัฒนวิตร อนันตมาศ)  
วิศวกรชำนาญการ

“กระทรวงอุตสาหกรรม เป็นที่พึ่งของผู้ประกอบการและประชาชนอย่างแท้จริง”

ฝ่ายบริหารอุตสาหกรรมจังหวัดจันทบุรี  
 เลขที่..... ๕๑  
 วันที่ = ๘ มี.ค. ๒๕๖๓  
 ๑๐.๐๐

## คำขอทั่วไป

(สำหรับการรับฟังความคิดเห็นของประชาชน)

วันที่.....เดือน.....พ.ศ.....

ข้าพเจ้า บริษัท เกร็ดแก้ว กรีน จำกัด อายุ - ปี สัญชาติ -  
 อยู่บ้าน/สำนักงานเลขที่ ๕๖ ตรอก/ซอย - ถนน - หมู่ที่ ๔  
 ตำบล/แขวง วัดประดู่ อำเภอ/เขต เมืองสุราษฎร์ธานี จังหวัด สุราษฎร์ธานี  
 โทรศัพท์ ๐๗๗-๒๐๐๘๐๑

- มีความประสงค์จะ
- ( ) ขอใบรับแจ้งประกอบกิจการโรงงานจำพวกที่ ๒
  - ( ) ขอรับใบอนุญาตประกอบกิจการโรงงาน
  - ( / ) ขอรับใบอนุญาตขยายโรงงาน ครั้งที่...๑.....

โรงงานตั้งอยู่เลขที่ ๓๑๒ ตรอก/ซอย - ถนน - คลอง - แม่น้ำ - หมู่ที่ ๓  
 ตำบล/แขวง ศาลาด่าน อำเภอ/เขต เกาะลันตา จังหวัด กระบี่  
 ทะเบียนโรงงานเลขที่ จ๓-๑๔-๕๖/๔๘๖๖ (ทะเบียนโรงงานรูปแบบใหม่ ๒๐๘๑๐๐๐๕๒๕๔๘๖)

จึงขอให้ดำเนินการรับฟังความคิดเห็นของประชาชนตามระเบียบกระทรวงอุตสาหกรรม ว่าด้วยการรับฟังความคิดเห็นของประชาชนในการพิจารณา ออกใบรับแจ้งการประกอบกิจการโรงงาน ใบอนุญาตประกอบกิจการโรงงานและใบอนุญาตขยายโรงงาน ตามกฎหมายว่าด้วยโรงงาน พ.ศ. ๒๕๕๕ และ (ฉบับที่ ๒) พ.ศ. ๒๕๕๗

พร้อมนี้ได้แนบเอกสารคือ

- ( ) ใบรับแจ้งประกอบกิจการโรงงานจำพวกที่ ๒ (ร.ง.๑)
- ( ) คำขอรับใบอนุญาตประกอบกิจการโรงงาน (ร.ง.๓)
- ( / ) คำขอรับใบอนุญาตขยายโรงงาน (ร.ง.๓) ครั้งที่.....๑.....
- ( / ) พร้อมเอกสารประกอบคำขอ
- ( ) อื่น ๆ.....

ลงชื่อ..... *กิตติ หน่อม*.....  
 (.....)  
 ผู้ได้รับมอบอำนาจ  
 โทรศัพท์มือถือ.....

*จันทบุรี*  
 (นายจันทน์ หน่อม)  
 วิศวกรชำนาญการ

**หมายเหตุ : ระเบียบว่าด้วยการรับฟังความคิดเห็นของประชาชน**

๑. ผู้ใดประสงค์จะขอรับใบแจ้งฯ, หรือขอรับใบอนุญาตฯ, หรือขอขยายโรงงาน ให้ยื่นใบแจ้ง ร.ง.๑ หรือคำขอ ร.ง.๓ พร้อมเอกสารที่เกี่ยวข้อง (ตามบัญชีรายการเอกสารประกอบคำขอ) จำนวน ๑ ชุดก่อน เพื่อรับฟังความคิดเห็นของประชาชน
๒. ผลการรับฟังความคิดเห็นของประชาชนสามารถนำมาใช้ประกอบการขอรับใบแจ้งฯ หรือใบอนุญาตฯ หรือขอขยายโรงงาน แล้วแต่กรณีได้ภายใน ๔๕ วัน นับแต่วันประกาศสรุปผลการรับฟังความคิดเห็นตามแบบ ๕



## คำขอรับใบอนุญาต

 ประกอบกิจการโรงงาน

 ขยายโรงงานครั้งที่ 1

ทะเบียนโรงงานเลขที่

๑3-14-56/48กบ

วันที่ ..... เดือน ..... พ.ศ. 2563

ข้าพเจ้า ..... บริษัท เกร็ดแก้ว กรีน จำกัด ..... อายุ ..... ปี สัญชาติ .....

อยู่บ้าน/สำนักงานเลขที่ 56 ..... ตรอก/ซอย ..... ถนน .....

หมู่ที่ 4 ..... ตำบล/แขวง ..... วัดประจำ ..... อำเภอ/เขต ..... เมืองสุราษฎร์ธานี

จังหวัด สุราษฎร์ธานี ..... โทรศัพท์ 077-200-800 ..... ขอรับใบอนุญาตประกอบกิจการ

โรงงาน/ขยายโรงงานครั้งที่ 1 ตามพระราชบัญญัติโรงงาน พ.ศ. 2535 โดยขอแสดงรายการและ

เอกสารประกอบคำขอ ดังต่อไปนี้

1. ชื่อโรงงาน ..... บริษัทเกร็ดแก้ว กรีน จำกัด

ประเภทหรือชนิดของโรงงานลำดับที่ 14

ประกอบกิจการ ..... ผลิตน้ำแข็งหลอด

กำลังเครื่องจักรส่วนขยาย 121.10 แรงม้า เครื่องจักรเดิม 75.40 แรงม้า รวมกำลังเครื่องจักร 196.50 แรงม้า

จำนวนคนงานส่วนขยาย 2 คน รวมคนงาน 7 คน

2. สถานที่ตั้งโรงงานเลขที่ 312 ..... ตรอก/ซอย ..... ถนน .....

คลอง ..... - ..... แม่น้ำ ..... - ..... หมู่ที่ 3 ..... ตำบล/แขวง ..... ศาลาด่าน

อำเภอ/เขต ..... เกาะลันตา ..... จังหวัด กระบี่ ..... โทรศัพท์ 077-200-801

อยู่ใน/นอกเขตเทศบาล ..... - ..... อยู่ใน/นอกเขตสุขาภิบาล เขต อบต.ศาลาด่าน

อาคารโรงงานมีเนื้อที่ 261.65 ..... ตารางเมตร บริเวณโรงงาน (รวมทั้ง อาคาร โรงงาน)

มีเนื้อที่ 4,800 ..... ตารางเมตร (การขยายโรงงานครั้งที่ 1 อยู่ในพื้นที่เดิมที่ได้รับอนุญาต)

ที่ดินบริเวณโรงงานรวมทั้งที่ดินอาคารโรงงานเป็นของ บริษัทเกร็ดแก้ว กรีน จำกัด

อาคารโรงงานมีอยู่เดิม/ ค่อสร้างใหม่ ลักษณะของตัวอาคารโรงงาน เป็นอาคาร กสล.

หลังคามุงด้วย เมทัลชีท (ให้ระบุว่าเป็นไม้ หรือห้องแถว ตึกแถว คอนกรีตเสริมเหล็ก ฯลฯ)

โรงงานอยู่ใกล้เคียงกับ .....

(ลงชื่อ) ..... ผู้ขออนุญาต

( )

บริษัทเกร็ดแก้ว กรีน จำกัด



บริเวณโรงงานมีเขตติดต่อ

ด้านเหนือจด ที่ดินมีการครอบครอง

ด้านใต้จด ที่ดินมีการครอบครอง

ด้านตะวันออกจด ที่ดินมีการครอบครอง

ด้านตะวันตกจด ที่ดินมีการครอบครอง

3. ทำงานปกติตั้งแต่เวลา 22.00 ถึงเวลา 06.00 รวมวันละ 8 ชั่วโมง 1 กะ  
วันหยุดงาน - ทำงานปีละ 300 วัน

4. เงินทุนจดทะเบียน (กรณีเป็นนิติบุคคล) 4,500,000 บาท

5. ปริมาณเงินทุนในการก่อสร้างโรงงานและดำเนินการ

5.1 ที่ดิน - บาท

5.2 อาคารและสิ่งก่อสร้าง 1,000,000 บาท

5.3 เครื่องจักร อุปกรณ์และค่าติดตั้ง 5,000,000 บาท

5.4 เงินทุนหมุนเวียน 5,000,000 บาท

รวม 11,000,000 บาท

6. จำนวนและระดับผู้ซึ่งทำงานในโรงงาน

6.1 เจ้าหน้าที่บริหารและวิชาการ 1 คน

6.2 พนักงานชาย (ช่างฝีมือ) 5 คน

พนักงานหญิง (ช่างฝีมือ) - คน

6.3 พนักงานชาย (ไม่ใช่ช่างฝีมือ) 2 คน

พนักงานหญิง (ไม่ใช่ช่างฝีมือ) - คน

6.4 ผู้ชำนาญการจากต่างประเทศ - คน

6.5 ช่างเทคนิคและช่างฝีมือจากต่างประเทศ - คน

รวม 8 คน

7. การผลิต

7.1 ชื่อ ปริมาณการใช้และแหล่งที่มาของวัตถุดิบ

	วัตถุดิบ	ปริมาณการใช้ (ต่อปี)	แหล่งที่มา (ระบุประเทศ)
--	----------	----------------------	-------------------------

7.1.1	น้ำดิบ	15,000 ลบ.ม.	
-------	--------	--------------	--

7.1.2			
-------	--	--	--

7.1.3			
-------	--	--	--

7.1.4			
-------	--	--	--

7.1.5			
-------	--	--	--

7.1.6			
-------	--	--	--

7.1.7			
-------	--	--	--

(ลงชื่อ) ศิริณี หม่อมงาม ผู้ขออนุญาต

( )

บริษัทเกร็ดแก้ว กรีน จำกัด

- 7.1.8 .....
- 7.1.9 .....
- 7.1.10 .....
- 7.1.11 .....
- 7.1.12 .....
- 7.1.13 .....
- 7.1.14 .....

7.2 ชื่อผลิตภัณฑ์ ปริมาณการผลิต และการจำหน่าย

	ผลิตภัณฑ์	ปริมาณการผลิต(ต่อปี)	จำหน่าย (ระบุประเทศ)
7.2.1	น้ำแข็งหลอด	15,000 กระทบ วัน	
7.2.2	.....	.....	.....
7.2.3	.....	.....	.....
7.2.4	.....	.....	.....
7.2.5	.....	.....	.....
7.2.6	.....	.....	.....
7.2.7	.....	.....	.....
7.2.8	.....	.....	.....
7.2.9	.....	.....	.....

7.3 วัสดุพลอยได้ (ระบุชื่อและปริมาณวัสดุพลอยได้) (ถ้ามี)

.....  
.....  
.....

8. จะก่อสร้างอาคารโรงงาน ติดตั้งเครื่องจักรและเริ่มประกอบกิจการโรงงานภายใน 90 วัน นับแต่วันอนุญาตเป็นต้นไป ทั้งนี้โดยแบ่งการดำเนินการเป็นชั้น ๆ คือ

- ชั้นที่ 1 จะทำการก่อสร้างอาคารโรงงาน .....  
..... ให้แล้วเสร็จภายใน ..... - ..... วัน
- ชั้นที่ 2 จะทำการติดตั้งเครื่องจักร .....  
..... ให้แล้วเสร็จภายใน ..... 60 ..... วัน
- ชั้นที่ 3 จะทำการทดลองเดินเครื่องจักร .....  
..... ให้แล้วเสร็จภายใน ..... 30 ..... วัน

นับแต่วันสุดท้ายของชั้นที่ 2

(ลงชื่อ) ดลิตี มนพนม ผู้ขออนุญาต  
( ..... )  
บริษัท เกร็ดแก้ว กรีน จำกัด



10. บัญชีเครื่องจักรที่ใช้ตามลำดับขั้นตอนการผลิต

ลำดับที่	ชื่อ ขนาด บริษัทและประเภทผู้ผลิต	งานที่ใช้	กำลังเครื่องจักรต่อเนื่อง		จำนวนเครื่องจักร	รวมกำลังเครื่องจักร	หมายเหตุ
			แรงม้า	แรงม้าเปรียบเทียบ			
1.	เครื่องผลิตน้ำแข็งหลอดเล็ก ขนาด 20 ตัน	ผลิตน้ำแข็ง	-		-		
2.	มอเตอร์จับใบมีด		5.00		1	5.00	
3.	ปั๊มน้ำหมุนเวียน		5.00		1	5.00	
4.	มอเตอร์ขับเคลื่อนเครื่องอัดน้ำยา		75.00		1	75.00	
5.	สกรูส่งน้ำแข็ง		2.00		1	2.00	
6.	ปั๊มน้ำคอนเด็นเซอร์		5.00		1	5.00	
7.	หอสังน้ำเย็น		5.00		1	5.00	

ลงชื่อ...*ศิริณี สุขเกษม*... ผู้รับใบอนุญาต

( )

บริษัทเกร็ดแก้ว กรีน จำกัด

10. บัญชีเครื่องจักรที่ใช้ตามลำดับขั้นตอนการผลิต

ลำดับที่	ชื่อ ขนาด บริษัทและประเทศผู้ผลิต	งานที่ใช้	กำลังเครื่องจักรต่อเนื่อง		จำนวนเครื่องจักร	รวมกำลังเครื่องจักร	หมายเหตุ
			แรงม้า	แรงม้าเปรียบเทียบ			
8.	เครื่องผลิตน้ำแข็งหลอดเล็ก ขนาด 30 ตัน	ผลิตน้ำแข็ง	-		-	-	
9.	มอเตอร์ขับใบมีด		5.00		1	5.00	
10.	ปั๊มน้ำหมุนเวียน		7.50		1	7.50	
11.	มอเตอร์ขับเครื่องอัดน้ำยา		75.00		1	75.00	
12.	สกรูส่งน้ำแข็ง		2.00		1	2.00	
13.	ปั๊มน้ำคอนเดินเซอร์		5.00		1	5.00	
14.	หอส่งน้ำเย็น		5.00		1	5.00	
					รวม	196.50	

ลงชื่อ...*ศานิตี สมหมาย*... ผู้รับใบอนุญาต

( )

บริษัทเกร็ดแก้ว กรีน จำกัด



11. เอกสารประกอบคำขอรับใบอนุญาตประกอบกิจการโรงงาน/ขยายโรงงาน

ข้าพเจ้าได้ส่งมอบเอกสารประกอบคำขออนุญาตมาด้วย คือ

- (1) สำเนาทะเบียนบ้าน และสำเนาบัตรประจำตัวประชาชน (กรณีผู้ขออนุญาตเป็นบุคคลธรรมดา)
- (2) สำเนาหนังสือรับรองการจดทะเบียนนิติบุคคล ที่ระบุชื่อผู้มีอำนาจลงนามผูกพันนิติบุคคล ที่ตั้งสำนักงาน วัตถุประสงค์ของนิติบุคคล (กรณีผู้ขออนุญาตเป็นนิติบุคคล)
- (3) แผนผังแสดงสิ่งปลูกสร้างภายในบริเวณโรงงานขนาดเหมาะสมและถูกต้องตามมาตรฐาน
- (4) แผนผังแสดงการติดตั้งเครื่องจักรขนาดเหมาะสมและถูกต้องตามมาตรฐานพร้อมด้วยรายละเอียด โดยมีคำรับรองของผู้ประกอบวิชาชีพวิศวกรรมควบคุมหรือนุคคลอื่นที่กระทรวงอุตสาหกรรมกำหนด
- (5) แบบแปลนอาคารโรงงานขนาดเหมาะสมและถูกต้องตามมาตรฐาน โดยมีคำรับรองของผู้ประกอบวิชาชีพวิศวกรรมควบคุมหรือนุคคลอื่นที่กระทรวงอุตสาหกรรมกำหนด
- (6) แบบแปลน แผนผังและคำอธิบายโดยละเอียดแสดงวิธีการป้องกันเหตุเค็ดรื้อนราคาญ ความเสียหาย อันตราย การควบคุมการปล่อยของเสีย มลพิษหรือสิ่งใด ๆ ที่มีผลกระทบต่อสิ่งแวดล้อม ซึ่งเกิดขึ้นจากการประกอบกิจการ โรงงาน ทั้งนี้โดยมีคำรับรองของผู้ประกอบวิชาชีพวิศวกรรมควบคุมหรือนุคคลอื่นที่กระทรวงอุตสาหกรรม กำหนด
- (7) เอกสารอื่น ๆ ตามที่พนักงานเจ้าหน้าที่กำหนด หนังสือรับรองจาก อบต.ศาลาด่าน.....

(ลงชื่อ) กานทิณี วัฒนหมิง ผู้ขออนุญาต  
( )

บริษัทเกร็ดแก้ว กรีน จำกัด

# ออลเดย์วิลล่า

Wan in Sand  
Lanta Island Spa

Wan in Sand  
Lanta Island Spa

Ire Bar

Dreamy Spa

หมู่ 1

Nua and Long  
Private Beach

4245

Long Beach, Koh Lanta

Long Beach, Koh Lanta

Pargo Beach Bar

Wan in Sand  
Lanta Island Spa

The Irish Embassy

Lanta Parklife  
Lanta Island Spa



สถานที่  
โรงแรมบ้านพัก  
บริษัท เกสท์โฮม กรุ๊ป จำกัด  
เลขที่ 312 หมู่ 3 ตำบลศาลาลำเนาะ อำเภอเกาะลันตา จังหวัดกระบี่